

Paternò, una 30enne travolta da un'auto mentre attraversava la via Balatelle

Subito soccorsa dall'anziano che era alla guida del mezzo è stata portata al "Ss. Salvatore". Quel tratto di strada è privo di strisce pedonali.

MARY SOTTILE pagina XVI

Travolta da un'auto, 30enne in ospedale

Paternò. La donna è stata centrata mentre stava attraversando la via Balatelle. Immediati i soccorsi da parte dell'anziano che era alla guida del mezzo, poi il trasferimento in ambulanza al Ss. Salvatore. In quella zona mancano le strisce pedonali

Si attende l'esito dei test su alcol e droga per i conducenti delle due Smart scontratesi nella notte tra sabato e domenica vicino piazza Carlo Alberto

MARY SOTTILE

PATERNÒ. È ricoverata all'ospedale "Ss. Salvatore" la 30enne che ieri mattina è stata investita mentre attraversava la strada su via Balatelle. Le sue condizioni non sono considerate gravi. La malcapitata aveva appena comprato il pane e stava passando da un lato all'altro della strada, quando una Ford Focus, con alla guida un anziano, l'ha investita.

Il conducente si è subito fermato appena capito quello che era successo. L'uomo ha dichiarato che stava andando ad una velocità ridottissima, tra l'altro pare fosse accecato dal sole e non ha visto la donna passare. Immediati sono scattati i soccorsi. Sul posto sono subito arrivati gli agenti della Polizia municipale, già in zona per un intervento di viabilità a supporto di alcuni operai che stavano tagliando i rami di alcuni alberi, poco dopo sul posto è arrivata anche l'ambulanza del 118.

La donna fino all'arrivo dell'ambu-

lanza è rimasta a terra, immobile, mentre alcune persone le sono rimaste vicino, tra loro anche l'automobilista che l'ha investita, per sostenerla psicologicamente. Una donna le ha anche poggiato una giacca sulle spalle, in attesa dell'intervento dei sanitari.

Per diversi minuti, fino all'arrivo degli operatori del 118 e all'intervento dei vigili urbani che hanno effettuato i rilievi, un tratto di via Balatelle, tra l'angolo di via Scala Vecchia e via Urbino, è rimasto chiuso al transito.

Su via Balatelle, densamente frequentata dai pedoni, proprio per la presenza di diversi esercizi commerciali, mancano le strisce pedonali, anche in prossimità del luogo dell'incidente. Probabilmente l'intervento viabile non avrebbe, almeno in questo caso, evitato il sinistro, però la presenza potrebbe fungere da deterrente per gli automobilisti, per portarli a ridurre la velocità spesso alta nel percorrere questa strada. Sempre su via Balatelle, l'Amministrazione comunale aveva preso l'impegno di fare realizzare un attraversamento pedonale nei pressi delle abitazioni, in corrispondenza con l'incrocio con corso Papa Paolo VI, ma ad oggi, non è stato realizzato.

Da un incidente ad un altro, questo ben più grave di quello avvenuto ieri mattina. Si tratta del violento impatto tra due Smart, verificatosi nella notte tra sabato e domenica scorsi, nei pressi di piazza Carlo Alberto, all'incrocio con via Circonvallazione. Per i conducenti dei due mezzi, due ventenni paternesi, si attende il responso degli esami per alcoltest e

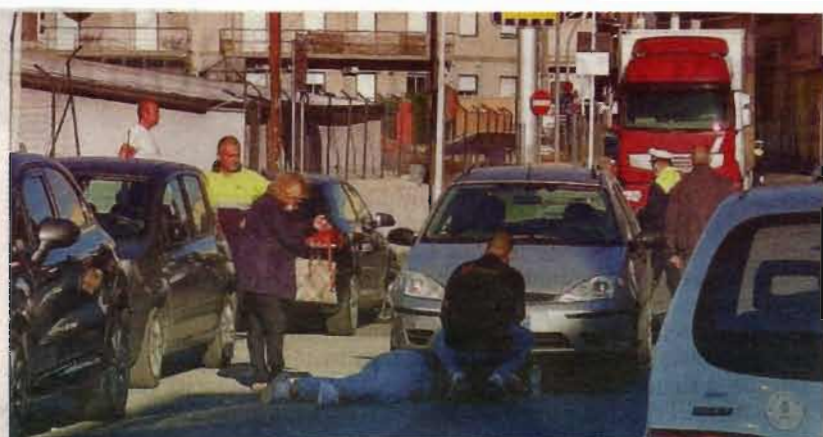

La scena dell'incidente di cui è rimasta vittima la 30enne

drogatest. Quattro le persone ferite nell'incidente, tutti giovani paterne- si, tra loro anche un minorenni. Ad effettuare i rilievi sul posto, sono stati i carabinieri della Compagnia di Paternò. Sul posto anche le ambulanze del 118 per trasportare i feriti negli ospedali "Ss. Salvatore" di Paternò, "Cannizzaro" e Policlinico a Catania. Le loro condizioni sono apparse serie ma nessuno di loro sembra sia in pericolo di vita. Sul posto anche una ditta di soccorso stradale, intervenuta per ripulire la strada dai numerosi detriti che il violento impatto tra i due mezzi ha determinato.